

MODULO PER LA RICHIESTA DI ADESIONE A SOCIA/O

da compilare e inviare a Mandacarù Onlus Scs
Via Prepositura, 32 - 38122 Trento

Io sottoscritto/a _____

nata/o il _____

a _____

residente a _____

c.a.p. _____

indirizzo _____

tel. _____

tel. cell. _____

cod. fiscale _____

e-mail _____

chiedo di essere ammessa/o come socia/o
di Mandacarù Onlus Scs, sottoscrivendo Capitale
sociale per l'importo di

(multiplo di 50,00)

- mediante versamento sul ccp n° 14713382
intestato a Mandacarù Onlus Scs,
Via Prepositura 32, 38122 Trento
- mediante versamento sul c/c bancario presso
la Cassa Rurale di Trento intestato a Mandacarù Onlus Scs
IBAN IT36C0830401813000013021140
- mediante versamento sul c/c bancario presso
la Cassa Rurale di Bolzano intestato a Mandacarù Onlus Scs
IBAN IT37B0808111604000311000244
- mediante versamento in contanti presso la sede di Trento
o le Botteghe di Trento, Rovereto e Bolzano (via Roma)

- È il momento di **RISCRIVERE** un nuovo inizio, più giusto ed equo per tutti, in Italia e nel Mondo
- È il momento di dare forza e **PROMUOVERE** ciò che facciamo da oltre 30 anni: mettere al primo posto, nel commercio, le persone e il pianeta anziché il profitto
- È il momento di **MOSTRARE** che un'economia basata sul benessere delle persone e dell'ambiente è possibile: è un modello in cui nessuno viene lasciato indietro
- È il momento di **AFFERMARE** che non possiamo più permetterci un modello diverso da questo
- È il momento di **COSTRUIRE**, con una maggiore attenzione verso la solidarietà, l'etica e scelte di consumo più sostenibili

**È IL MOMENTO DI SOSTENERE E INVESTIRE NEI
PROGETTI DEL COMMERCIO EQUO E SOLIDALE.**

**ADERISCI ALLA NOSTRA CAMPAGNA DI RACCOLTA DI CAPITALE SOCIALE
E SOTTOSCRIVI UNA O PIÙ QUOTE DELLA TUA COOPERATIVA.
Tutti possiamo prendere parte a questo nuovo inizio
e fare qualcosa di concreto, ADESSO!**

Per maggiori informazioni sull'adesione:



MANDACARÙ ONLUS SCS

via Prepositura, 32 - 38122 Trento

tel. 0461 232791 - fax 0461 261864 - sede@mandacaru.it

www.mandacaru.it

BOLZANO - BOZEN
via Roma - Romstr. 61
tel. 0471 502821
roma@mandacaru.it

BOLZANO - BOZEN
piazza Don Bosco -
Don Bosco
Platz 7/a
tel. 0471 931037
donbosco@mandacaru.it

CLES
via Degasperi, 17/A
tel. 0463 600437
cles@mandacaru.it

FIERA DI PRIMIERO
via Garibaldi, 15
tel. 0439 762873
fiera@mandacaru.it

LAIVES - LEIFERS
via Kennedy - Str. 110
tel. 0471 590650
laives@mandacaru.it

LAVIS
via Matteotti, 25
tel./fax 0461 241847
lavis@mandacaru.it

MEZZOLOMBARDO
corso Mazzini, 24
tel./fax 0461 606240
mezzolombardo@
mandacaru.it

MORI
via Gustavo Modena, 63
tel./fax 0464 918051
mori@mandacaru.it

**PERGINE
VALSUGANA**
piazza Municipio, 5
tel./fax 0461 532056
pergine@mandacaru.it

PREDAZZO
via 9 Novembre, 7
tel./fax 0462 500000
predazzo@mandacaru.it

RIVA DEL GARDA
via Florida, 14
tel. 0464 550151
fax 0464 559539
riva@mandacaru.it

ROVERETO
via Mercerie, 6
tel./fax 0464 432979
rovereto@mandacaru.it

TIONE
viale Dante, 51
tel./fax 0465 326341
tione@mandacaru.it

TRENTO
piazza Fiera, 24
tel. 0461 982216
fax 0461 267483
trento@mandacaru.it



IL MOMENTO GIUSTO È ADESSO.

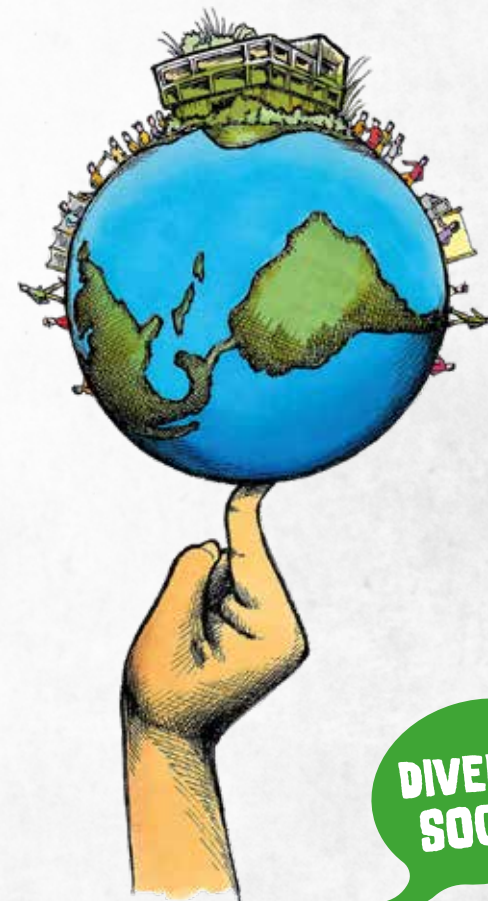

**DIVENTA
SOCIO!**

**INVESTIAMO IN UN FUTURO
SOLIDALE E SOSTENIBILE!**

GUSTA LA SOLIDARIETÀ DIVENTA SOCIO DI MANDACARÙ ONLUS SCS

- perché **POTRAI SOSTENERE IN PRIMA PERSONA LO SVILUPPO DEL COMMERCIO EQUO E SOLIDALE**, che garantisce alle popolazioni del Sud del mondo una giusta retribuzione per il loro lavoro
- perché **POTRAI CONTRIBUIRE ALLO SVILUPPO DELLA RETE DEL COMMERCIO EQUO E SOLIDALE**, costituita da più di 150 gruppi di artigiani e contadini tra Africa, Asia e America Latina e da più di 400 botteghe del commercio equo e solidale in tutta Italia
- perché sottoscrivendo una o più quote di capitale sociale della Cooperativa **POTRAI CONTRIBUIRE A UN MODO NUOVO DI FARE IMPRESA**, attraverso scambi commerciali che si fondano sulla giustizia e sulla dignità della persona, scegliendo una forma etica di investimento
- perché **POTRAI SCEGLIERE DI DIVENTARE SOCIO RISPARMIATORE** aprendo un libretto di risparmio presso la Cooperativa.



Foto: Beatrice De Biasi - Mandacarù



MANDACARÙ ONLUS SCS

MANDACARÙ ONLUS SCS è un'organizzazione senza fini di lucro che ha come obiettivo la promozione di un'economia solidale.

Attraverso il commercio equo con il Sud del mondo, la finanza solidale e numerose attività educative e culturali, Mandacarù propone di creare e diffondere scambi economici e investimenti finanziari che mettono al centro la dignità di ogni persona, nella convinzione che i consumi e le scelte economiche quotidiane possono diventare strumenti concreti di cambiamento.

Da gennaio 2020 **IL CANALE**, società cooperativa con esperienza pluridecennale in progetti di cooperazione allo sviluppo in Ecuador, Perù, Brasile e Cambogia e **LE FORMICHE DIE AMEISEN ONLUS**, organizzazione di commercio equo nata nel 1995, attiva con tre Botteghe del Mondo a Bolzano e a Laines, si sono fuse con Mandacarù Onlus dando vita ad un'unica organizzazione.

LO STARE INSIEME È LA NOSTRA FORZA: con la fusione abbiamo posto le basi per una solida e sostenibile generazione di valore sinergico per il Commercio Equo e Solidale.

OGGI MANDACARÙ ONLUS CONTA QUASI 3.000 SOCI e, grazie al sostegno di centinaia di volontari, gestisce **QUATTORDICI BOTTEGHE DI COMMERCIO EQUO E SOLIDALE IN TRENTINO ALTO ADIGE**, promuove iniziative di sensibilizzazione, interventi informativi nelle scuole e sviluppa progetti di cooperazione con i produttori del Sud del mondo.

MANDACARÙ ONLUS SCS È SOCIO FONDATORE DI ALTROMERCATO, la principale organizzazione italiana di commercio equo e solidale.

MODULO PER LA RICHIESTA DI ADESIONE A SOCIA/O

da compilare e inviare a Mandacarù Onlus SCS
Via Prepositura, 32 - 38122 Trento

Dichiaro di conoscere e approvare lo statuto sociale e di accettare le delibere legalmente adottate dagli organi sociali.

(luogo e data)

(firma)

Preso atto delle modalità e delle finalità del trattamento dei miei dati personali ai sensi del GDPR 2016/679, autorizzo i Titolari del Trattamento alla raccolta e al conseguente trattamento dei miei dati personali per le finalità legate all'ammissione a socia/o.

(data)

(firma)

